- **POWERED BY KOHLER**
- **TRASMISSIONE 2AV + 2RM**
- **DISPOSITIVO GEARSTOP SULL'IMPUGNATURA DELLA STEGOLA**
- **ATTACCO RAPIDO ATTREZZO**

Twist è il motocoltivatore nato dall'esperienza Goldoni per rivoluzionare la qualità del lavoro anche nel tempo libero!
Twist nasce con già 80 anni di esperienza alle spalle. Le qualità sono quelle che hanno reso famose le macchine professionali Goldoni: semplicità, maneggevolezza, sicurezza e una straordinaria robustezza. Le potenzialità sono infinite. Ruotando le stegole di guida di 180° si possono infatti utilizzare tutte le attrezzature frontali come: tosaprato, falciatrici fresa da neve, ruspa, etc...

**NOTE**

●Tutti i prezzi si intendono I.V.A. eslusa ●Tutti i prezzi si intendono esclusi da: bolli, tasse locali e/o nazionali ed eventuali imballi. ●Condizioni di fornitura: franco stabilimento (le spese di trasporto non sono comprese) ●Illustrazioni, descrizioni e caratteristiche contenute nel presente documento si intendono a titolo puramente indicativo e non hanno valore in sede contrattuale.

## CARATTERISTICHE TECNICHE

● di serie I ○ optional I ▬ non disponibile

| DESCRIZIONE | VALORE |
|---|---|
| **MODELLO** | |
| Tipo | ● Motocoltivatore professionale |
| Struttura | ● Integrale autoportante |
| **MOTORE** | |
| Marchio | ● Kohler |
| Modello | ● SH265 |
| Alimentazione | ● Benzina |
| Potenza nominale (ECE R120) | ● 4,1 KW / 5,5 CV |
| Avviamento manuale | ● Autoavvolgente |
| Avviamento elettrico | ▬ |
| Numero cilindri | ● 1 |
| Regime nominale | ● 3600 giri/minuto |
| Raffreddamento | ● Ad aria |
| Cilindrata | ● 196 cm3 |
| Filtro aria | ● A secco |
| Capacità serbatoio | ● 3,6 litri |
| Cofano motore | ▬ |
| **TRASMISSIONE** | |
| Tipo trasmissione | ● Trazione meccanica, con vite senza fine ed ingranaggi a bagno d'olio |
| Tipo cambio | ● 2+2 |
| Comando cambio | ● Meccanico con leve centrali |
| Frizione | ● Monodisco a secco, diametro 4,3" |
| Comando frizione | ● Meccanico a leva |
| Sicurezza | ● Dispositivo GEARSTOP sull'impugnatura della stegola |
| Tipo inversore | ● Meccanico |
| Comando inversore | ● A leva |
| Bloccaggio differenziale | ▬ |
| Sbloccaggio ruote | ● Un comando meccanico a leva, svincola la trasmissione per agevolare la manovrabilità |
| Velocità in fresatura | ● 1°AV:1,52 - 2°AV:3,06 - 1°RM:1,67 - 2°RM: 3,35 (Km/h) |
| Velocità in falciatura | ● 1°AV:1,67 - 2°AV:3,35 - 1°RM:1,52 - 2°RM: 3,06 (Km/h) |
| **FRENI** | |
| Tipo frenatura | ● Indiretta grazie alla trasmissione a vite senza fine |
| **PRESA DI FORZA POSTERIORE** | |
| Tipo | ● Monoalbero indipendente |
| Velocità indipendenti dall'avanzamento | ● 923 giri/minuto |
| Senso di rotazione (guardando la PDF) | ● Orario |
| Profilo | ● 20X17 DIN 5482 |
| Sicurezza | ● Dispositivo PTO-STOP con retromarcia inserita (solo in fresatura) |
| Attacco attrezzatura | ● Flangia attacco rapido |
| **IMPIANTO ELETTRICO** | |
| Batteria | ▬ |
| Presa 1 polo | ▬ |
| **POSTAZIONE** | |
| Stegole di guida reversibili | ● 180° |
| Stegole di guida antivibranti | ● Sì |
| Stegole di guida registrabili in altezza | ● 9 posizioni |
| Stegole di guida registrabili lateralmente | ● 2 posizioni |
| Cassetta porta attrezzi | ● Sì |

| DESCRIZIONE | VALORE |
|---|---|
| Manuale uso e manutenzione | ● Sì |
| **DISPOSITIVI DI TRAINO** | |
| Gancio di traino posteriore | ● 1 (regolabile in due posizioni) |
| **ZAVORRE** | |
| Anteriore | ○ 20Kg in 1 valigetta |
| Ruota | ▬ |
| **DIMENSIONI E PESI** | |
| Lunghezza (paraurti anteriore / stegola posteriore) | ● 1670mm |
| Peso con ruote e fresa | ● 90Kg |
| **PNEUMATICI E DIMENSIONI** | |
| Set ruote 4.00X8" su disco fisso con semiasse registrabile | ● Larghezze ottenibili: 417mm - 467mm - 497mm |

●Tutti i prezzi si intendono I.V.A. eslusa ●Tutti i prezzi si intendono esclusi da: bolli, tasse locali e/o nazionali ed eventuali imballi. ●Condizioni di fornitura: franco stabilimento (le spese di trasporto non sono comprese) ●Illustrazioni, descrizioni e caratteristiche contenute nel presente documento si intendono a titolo puramente indicativo e non hanno valore in sede contrattuale.

| | CODICE | DESCRIZIONE | € |
|---|---|---|---|
| **VERSIONI** | | | |
| **Allestimenti** | | | |
| | 03040020- 1 | Twist 5<br>• Set ruote 4.00X8" su disco fisso con semiasse registrabile | **€1.810** |
| **Accessori** | | | |
| | 01730454- 1 | Gancio di traino posteriore | **€35** |
| | 01800678- 1 | Zavorra anteriore 20Kg<br>• Consigliata nelle lavorazioni di aratura | **€130** |
| **ATTREZZATURE** | | | |
| **Frese a zappe** | | | |
| | 01200010- 1 | Fresa a zappe modello 19<br>• Ideale per terreni standard, teneri o sabbiosi.<br>• Larghezza di lavoro 450mm<br>• Attacco rapido attrezzo | **€475** |
| | 01200015- 1 | Fresa a zappe modello 19S<br>• Ideale per terreni standard, teneri o sabbiosi.<br>• Larghezza di lavoro 570mm<br>• Attacco rapido attrezzo | **€540** |
| | 01800305- 1 | Ruotino di trasferimento per fresa | **€55** |
| **Manovellismo e barra falciante** | | | |
| | 03720000- 1 | Manovellisimo tipo 70 con barra a denti speciali da 1000mm<br>• Attacco rapido attrezzo<br>• Completo di zavorra da 22Kg<br>• Completo di lama di scorta | **€925** |
| **Aratri ed assolcatori** | | | |

●Tutti i prezzi si intendono I.V.A. eslusa ●Tutti i prezzi si intendono esclusi da: bolli, tasse locali e/o nazionali ed eventuali imballi. ●Condizioni di fornitura: franco stabilimento (le spese di trasporto non sono comprese) ●Illustrazioni, descrizioni e caratteristiche contenute nel presente documento si intendono a titolo puramente indicativo e non hanno valore in sede contrattuale.

| | CODICE | DESCRIZIONE | € |
|---|---|---|---|
| | 01640150- 1 | Aratro monovomere modello GU/MC<br>• Richiede porta attrezzi | **€135** |
| | 01640409- 1 | Assolcatore modello GU/AS<br>• Richiede porta attrezzi<br>• Completo di ali registrabili | **€130** |
| 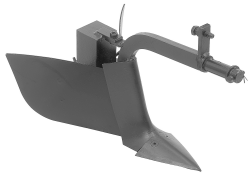 | 01640109- 1 | Assolcatore modello GJS/AS5<br>• Completo di ali registrabili<br>• Completo di zavorra | **€220** |
| 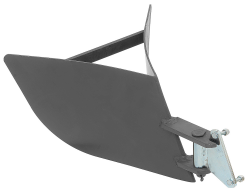 | 01640415- 1 | Assolcatore retrofresa modello U<br>• Completo di flangia attacco per fresa modello 19 | **€80** |
| | 01640149- 1 | Porta attrezzi modello GU<br>• Richiede gancio di traino | **€75** |
| | 01640106- 1 | Porta attrezzi modello GJ/32<br>• Richiede gancio di traino | **€175** |
| **Altre attrezzature** | | | |
| | 01640154- 1 | Lama frontale<br>• Larghezza 800mm, altezza 400mm<br>• Attacco rapido attrezzo | **€405** |

●Tutti i prezzi si intendono I.V.A. eslusa ●Tutti i prezzi si intendono esclusi da: bolli, tasse locali e/o nazionali ed eventuali imballi. ●Condizioni di fornitura: franco stabilimento (le spese di trasporto non sono comprese) ●Illustrazioni, descrizioni e caratteristiche contenute nel presente documento si intendono a titolo puramente indicativo e non hanno valore in sede contrattuale.